REGIONE MARCHE

COMMISSARIO STRAORDINARIO
RICOSTRUZIONE SISMA - 2016

Microzonazione Sismica di Livello 3 del Comune di Gualdo ai sensi dell'Ordinanza del Commissario Straordinario n. 24 registrata il 15 maggio 2017 al n. 1065

MICROZONAZIONE SISMICA
Carta di microzonazione sismica
Fa 0,1 – 0,5

Scala 1:5.000

Regione Marche

Comune di Gualdo

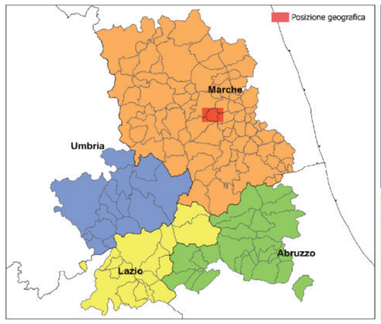

Soggetto Realizzatore	Data e revisione	
Geol. Paolo Tiberi Collaboratori Geol. Fabio Cataldi Geol. Sandro Venanzi	Dicembre 2017	CENTRO MS CENTRO PER LA MICROZONAZIONE SISMICA E LE SUE APPLICAZIONI

Legenda

Confine comunale

Limite area indagata

Zone stabili suscettibili di amplificazioni locali

Fa = 1,25 – 1,44

Fa = 1,45 – 1,64

Fa = 1,65 – 1,84

Zone di attenzione per le instabilità

ZA_{FR} – Zone di attenzione per le instabilità dovute a frane

0 250 500 1.000 Metri

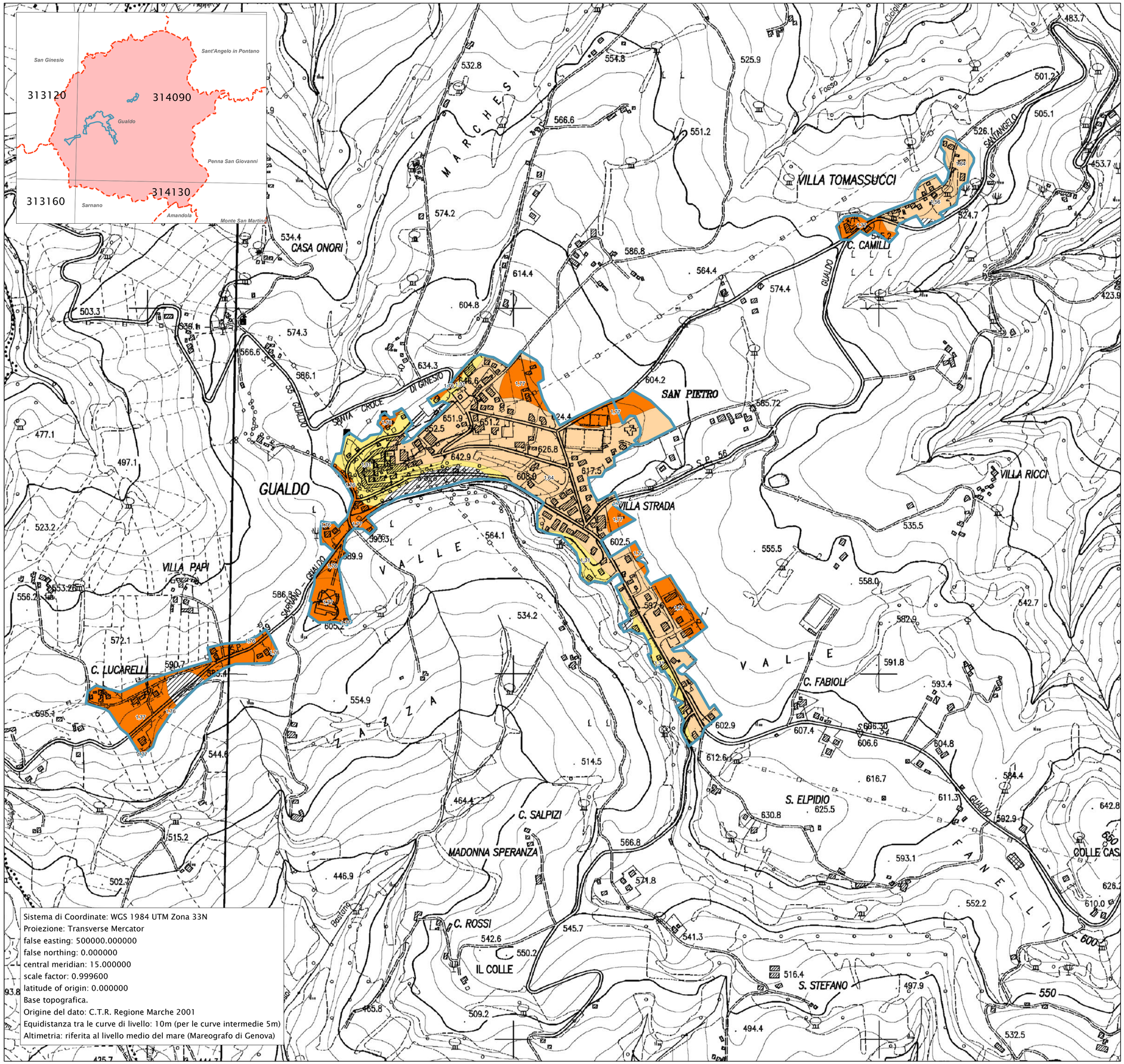

Sistema di Coordinate: WGS 1984 UTM Zona 33N
Proiezione: Transverse Mercator
false easting: 500000.000000
false northing: 0.000000
central meridian: 15.000000
scale factor: 0.999600
latitude of origin: 0.000000
Base topografica.
Origine del dato: C.T.R. Regione Marche 2001
Equidistanza tra le curve di livello: 10m (per le curve intermedie 5m)
Altimetria: riferita al livello medio del mare (Mareografo di Genova)